

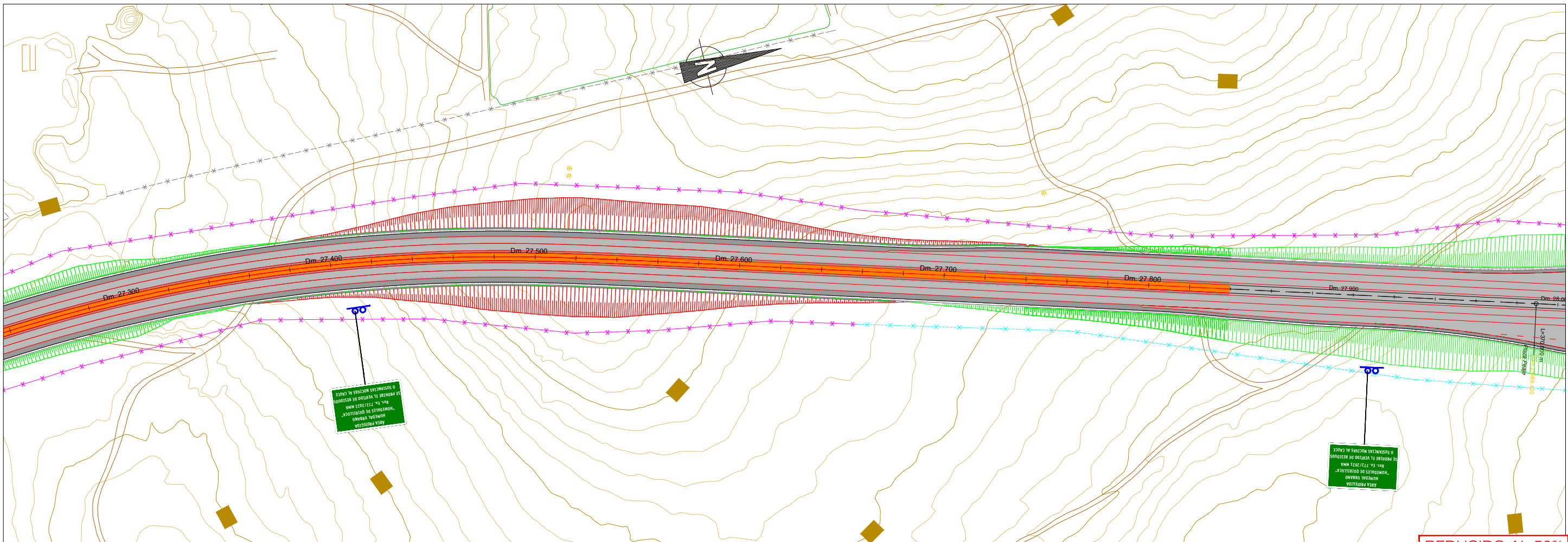

ÁREA PROTEGIDA
HUMEDAL URBANO
"HUMEDALES DE QUIRILLUCA"
Res. Ex. 772/2021 MMA
SE PROHIBE EL VERTIDO DE RESIDUOS
O SUSTANCIAS NOCIVAS AL CAUCE

ÁREA PROTEGIDA
HUMEDAL URBANO
"LOS MAITENES-CAMPICHE"
Res. Ex. 773/2021 MMA
SE PROHIBE EL VERTIDO DE RESIDUOS
O SUSTANCIAS NOCIVAS AL CAUCE



REDUCIDO AL 50%

 <div>Ministerio de Obras Públicas Dirección General de Concesiones</div>	REPÚBLICA DE CHILE		ELABORACIÓN DEL PROYECTO		REVISIÓN DEL PROYECTO		APROBACIÓN DEL PROYECTO MOP		PROYECTO: RELICITACIÓN CONCESIÓN CAMINO NOGALES-PUCHUNCAVÍ	REGION: VALPARAÍSO	PLANO UBICACIÓN SEÑALES HUMEDALES "QUIRILLUCA" "LOS MAITENES-CAMPICHE" SECTOR 1 – SECTOR 2 ESCALAS 1:1000	FECHA EDICIÓN	EDICIÓN	LÁMINA Nº
	MINISTERIO DE OBRAS PÚBLICAS		RAÚL VITAR F.		RODRIGO MARTÍNEZ A.		INSPECTOR FISCAL			PROVINCIA: VALPARAÍSO		JUN. 2022	A	01 / 01
	DIRECCIÓN GENERAL DE CONCESIONES		LUIS DIEZ		PEDRO QUEZADA G.		CLAUDIO ASENJO S.			COMUNA: PUCHUNCAVÍ		INFORMATIVO		